GEMEINDE MASCHWANDEN

Gemeindekanzlei
Dorfstrasse 54
8933 Maschwanden

Gemeindekanzlei

044 767 05 55
gemeinde@maschwanden.ch

Organigramm
der politischen Gemeinde Maschwanden

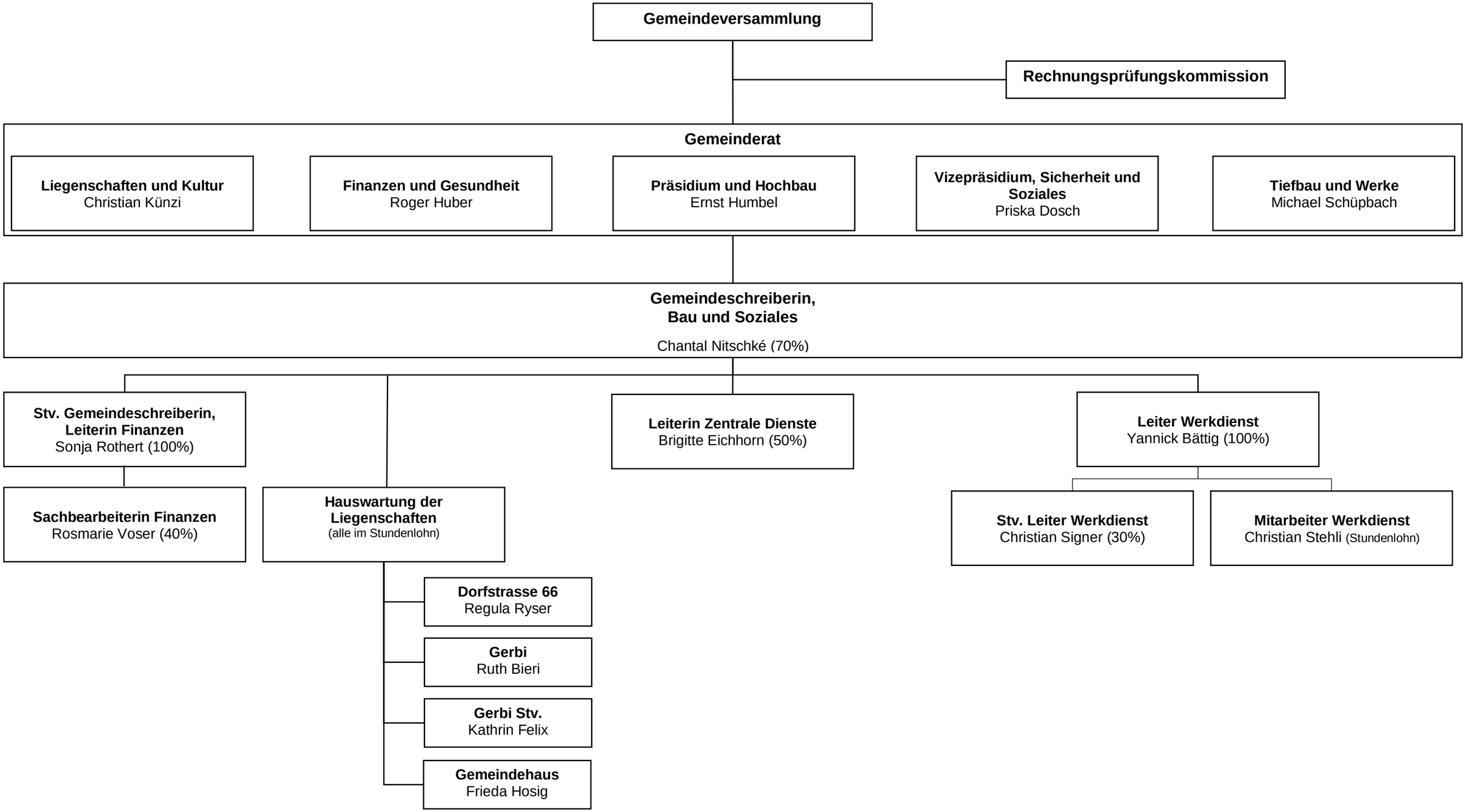

Stand: 1. Oktober 2024