GEMEINDE MASCHWANDEN

**Gemeindekanzlei**
Dorfstrasse 54
8933 Maschwanden

**Gemeindekanzlei**

044 767 05 55
gemeinde@maschwanden.ch

# Organigramm

der politischen Gemeinde Maschwanden

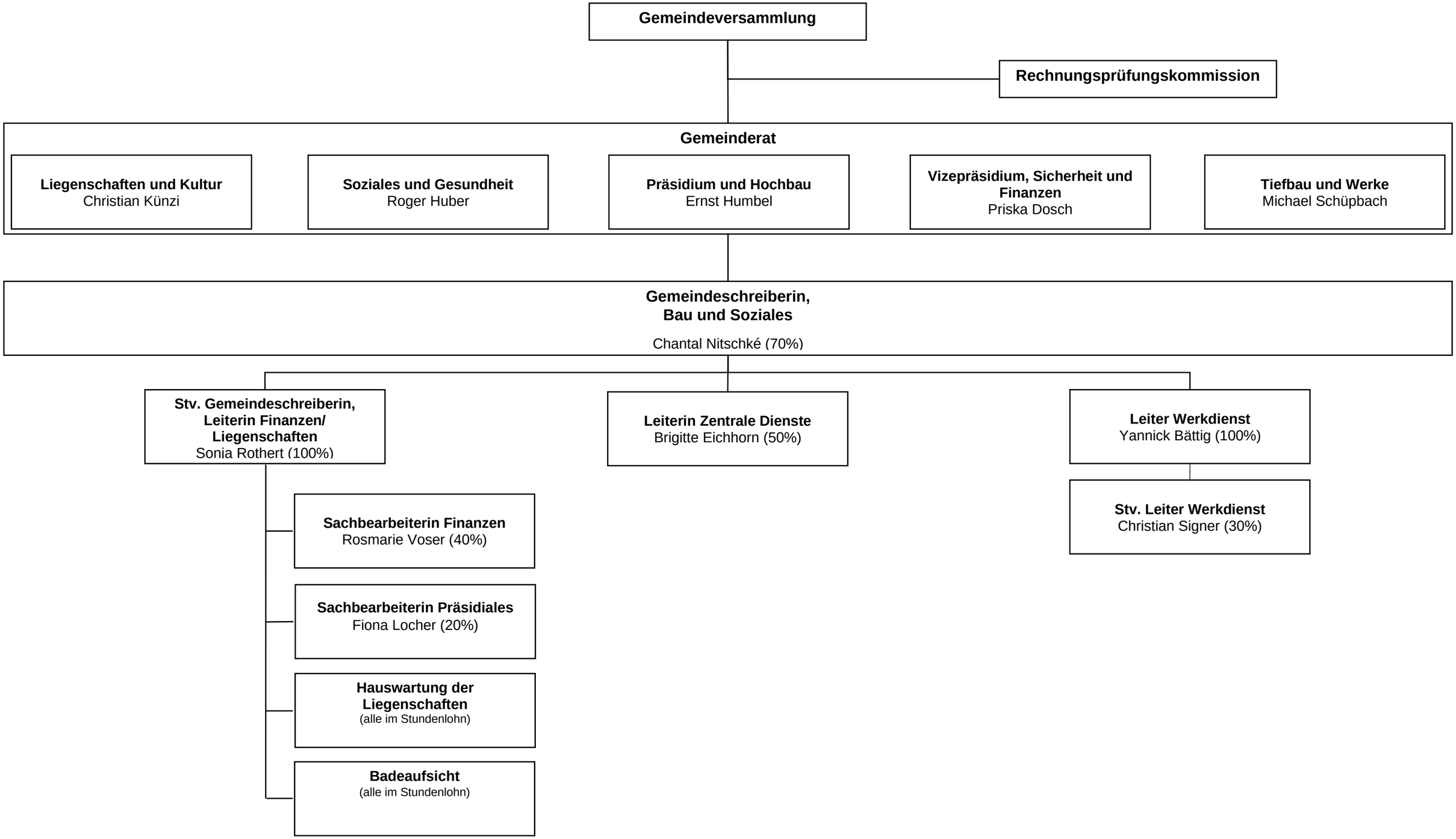


Stand: 1. Januar 2026