

Kanton Zürich

GEMEINDE MASCHWANDEN

INVENTAR DER NATUR- UND LANDSCHAFTS- SCHUTZOBJEKTE VON KOMMUNALER* BEDEUTUNG

LEGENDE:



Hecken, Feldgehölze (Nr. 11-17)

Bachbestockungen (Nr. 21-28)



Baumgruppen und Einzelbäume (Nr. 31-43)



Findling (Nr. 51)



Grenzsteine (Nr. 61-63)

* Hinweis: Die Objekte mit kantonaler und regionaler Bedeutung sind im überkommunalen Inventar, welches der Regierungsrat am 4.11.1980 festgesetzt hat, enthalten.

Vom Gemeinderat festgelegt am 4. März 1985

Namens der Gemeinderates:

Der Gemeindepräsident:

Der Gemeindeschreiber:

LISTE DER OBJEKTE

A. Hecken und Feldgehölze

- 11. Hecke Altikon
- 12. " Halten
- 13. " Chilefeld
- 14. " Rüti
- 15. " Hobacher
- 16. " Hatwilerweid
- 17. " ob Schulplatz

B. Bachbestockungen

- 21. Bachlauf Bäckental
- 22. " Eggmatten
- 23. " Sägekanal
- 24. " Oberdorf
- 25. " Risi
- 26. " Schulhaus
- 27. " Unterdorf
- 28. Hörnli - Lorze

C. Baumgruppen u. Einzelbäume

- 31. Eichengruppe Stad
- 32. Baumgruppe Geissweid
- 33. Rosskastanie Pfarrhaus
- 34. Nussbaum Parkplatz Kirche
- 35. Platane Volg
- 36. Linde vis à vis Rest. Linde
- 37. " bei A. Kleiner
- 38. Roskastanie bei Vonwyl
- 39. " im Dörfli
- 40. Eiche Eggmatten
- 41. Akazien bei J. Frei Unterdorf

D. Findlinge

- 51. Findling Wil

E. Grenzsteine

- 61. Grenzstein Schwerzi
- 62. " " Hatwilerweid
- 63. " " Unterholz

Datum: Feb. 1985

Hugo Wandeler
dipl. Architekt ETH/SIA Planer BSP

Büroadresse:
SNZ-Ingenieurbüro AG
Dörflistr. 112
8050 Zürich
Tel. 01 311 88 33

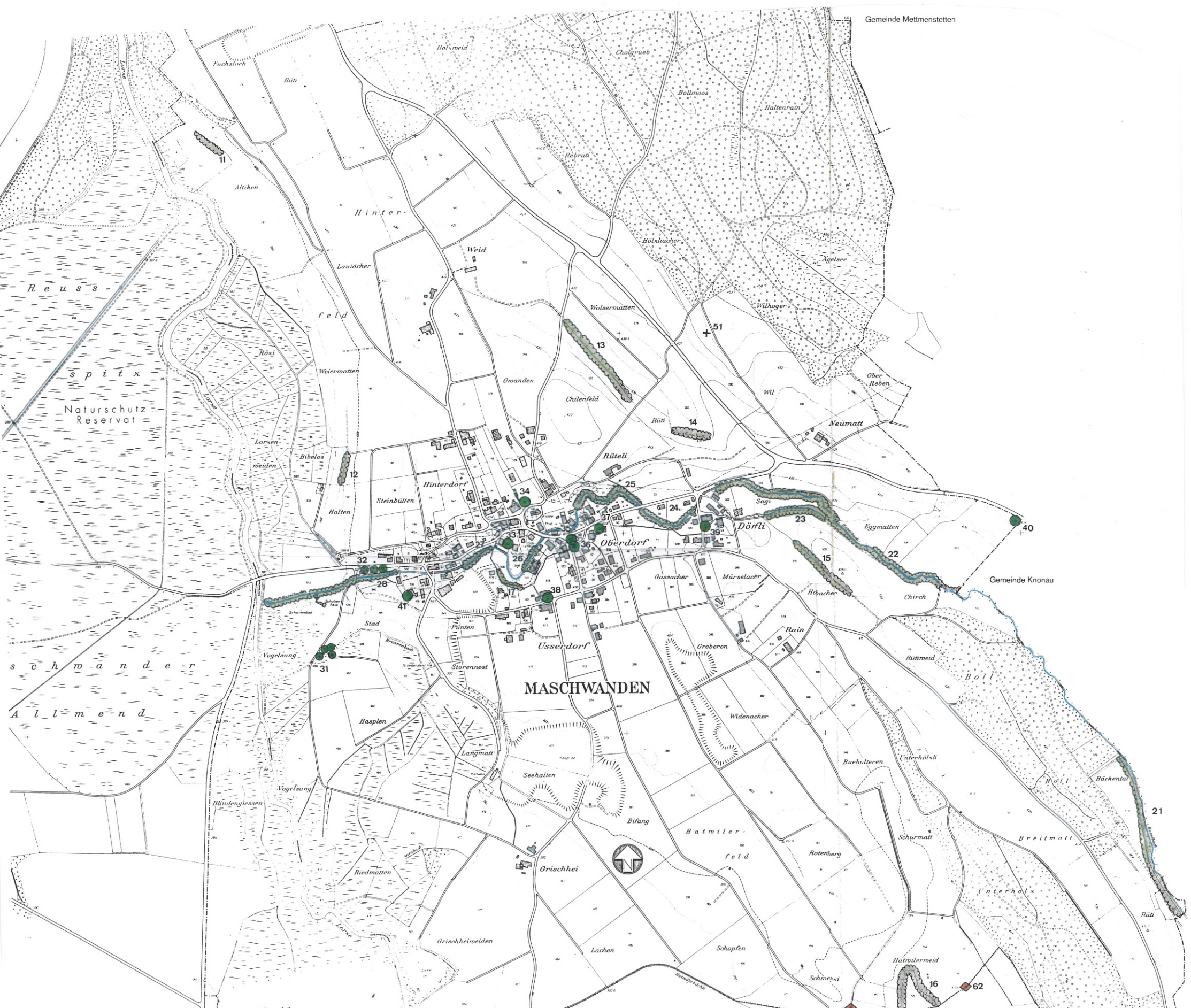

Gemeinde Mettmenstetten

Reuss

spitx

Naturschutz
Reservat

schwänder

allmend

MASCHWANDEN

Gemeinde Knonau

21

62

